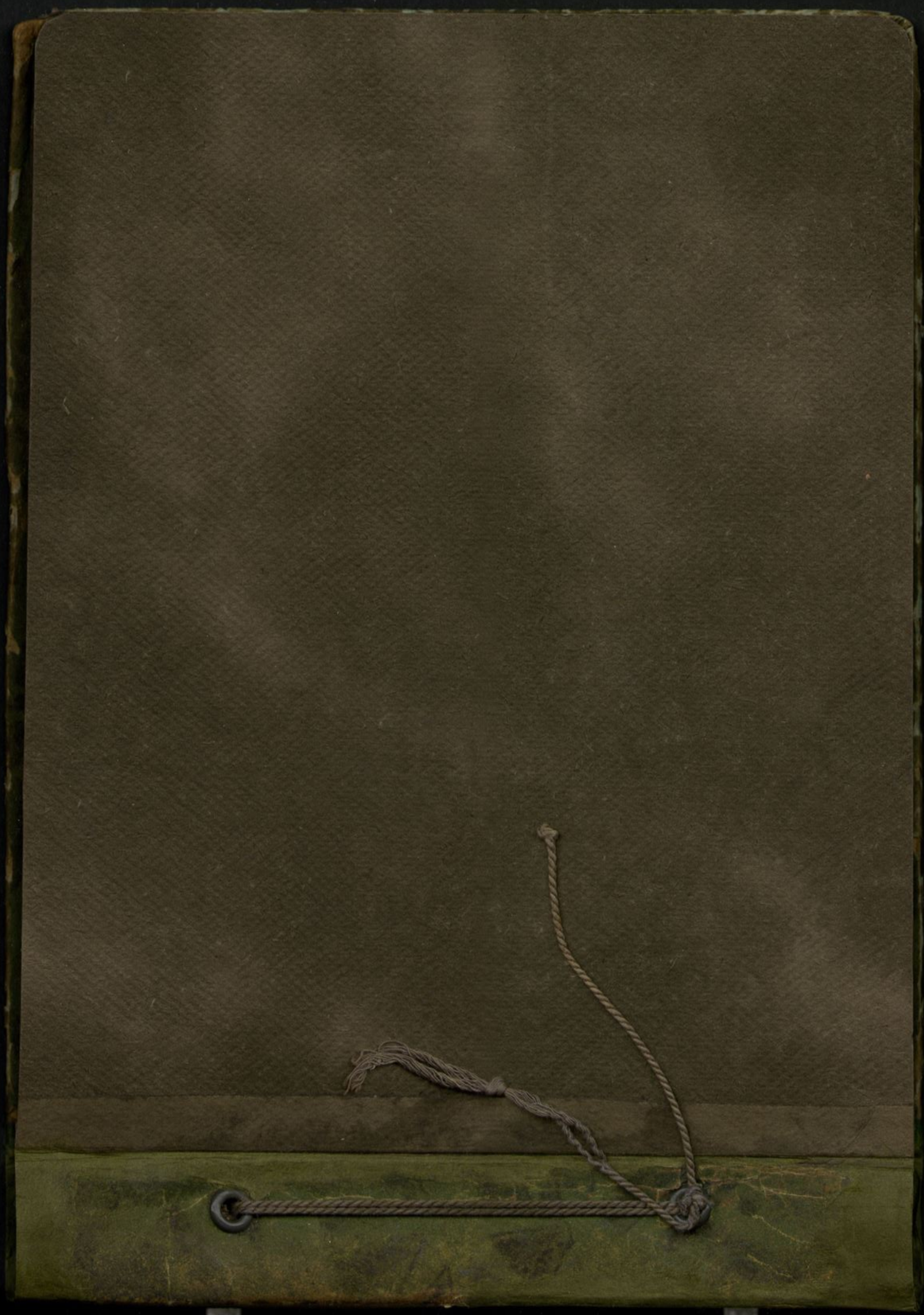

1096

Aan 't strand by
„Bergena Zee"

O! wat slaapt gelijk
lekker.

Duitsche
kruiser
gestrand
bij Schoorl.

Een vroolyk groepje
van 7

60046101

Vom Jan met Hannie in de serre.

... den Plantentuin.

Vader, Hannie ik.

Gebje als vader verkleed

Met z'n drieën op de wip

Schoolherinneringen

Dé en Ernst in een boom

In de duinen bij Bergen a/d Zee.

Depok.

Hannie en Gebje op 't strand te Bergen a/d Zee

In de Tjikiwoeng te Depok

In de Tji liwoeng
te Depok

Schoolherinneringen

Muk, Ynske
en Albert in de
voorgalerij te
Tanggoeran

Oome Jan

In de duinen te Bergen a/d Zee

In zee badend te Bergen a/d Zee

Een vroo„lijk troepje

Kinderpartÿ op mÿn verjaardag.

Zonson-
dergang

't Zwanenvoeren v/d vijver van Bijdorp

Vader in actie.

Wij met ons vijfen

Vijvermet broertjes

10

Een aap, twee jongens en drie schoonen op de Apenberg.

Op weg naar 't zwembad.

Op den rand v/h zwembad

60046109

Vacantiedag in Depok.

Glad en ik in de kali v. K-Lampa

Waterval van Katoe-Lampa

2 6004610

Bij 't meer op de Apenberg

In de tuin van Gerrie de Tanggoeng

Onna de Haan, Lies en Yntske

De fam. Wiskamp voor de grot op de Vogelberg.

In de singkong tuinen van Katoe-kampa

Een gezelligzitje bij Mevr. Palm.

60046111

Op de schommel

Wij met onszevenen en Barry op de stoep.

Moeder, Ynske Han en I. op 't gazon

Ef en ik
bij Katoe-
hampa

Op de gètèk bij Batoe-Toelis.

60646112

Vogels op de Vogelberg

Miemje en haar lieveling!

Hanne en Gebje op 't Gaeron

Moeder, Yntje en Moeder's lieveling

De Vogelberg met
overblijfsel van een
dennebos

Ons oud huis

Broer en Zus
met hun
lievelingen.

Pam en Mamsel

Ynskein
haar
verpleegsters,
costuum.

Barry

Ynske Han, Geb and I

Moeder en wij drietjes op de ladder

Een ter dood veroordeelde bloem

In de kali 21-10-'28

Op een steenbank in de kali

hoe en 't zonnetje gezet

My darling little brother

In de koli in de plantentuin

Op de „Koude Hoek"

In de plantentuin

In de kali 21-10-'28

Voor ons huis 21-10-'28

Glad. Elf en Mien + Barry

Mamsen
Barry

Een krijgshaftige Indiaan

24

Twee kleine kinders op een groote steen.

II A met Snyders.

II C

Geit en de meisjes van de handwerkles

Twee hampong
apen

Ruiters te
paard.

Corrie en ik
in de tuin

30
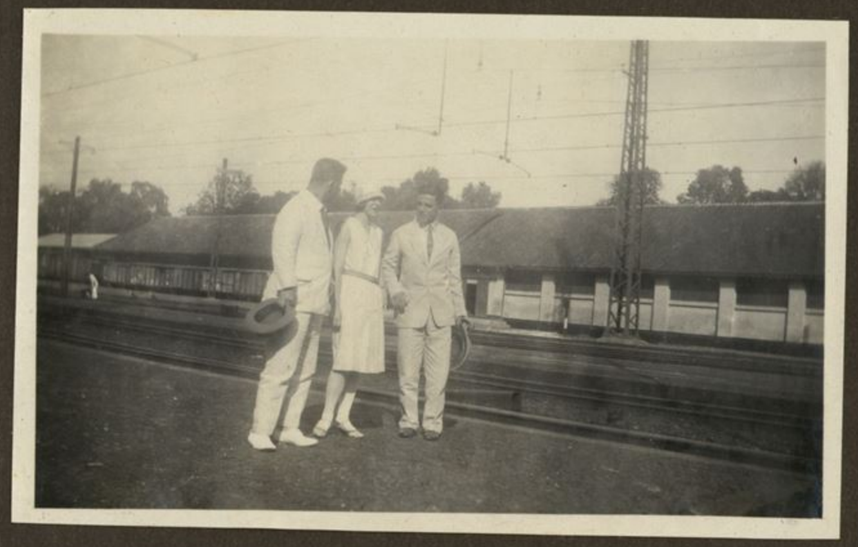
3A